Ein Unfallbericht von Gerhard Nuss

Ort : Mannheim Innenstadt

Wann : 15.11.1997

Fahrzeug : M735i
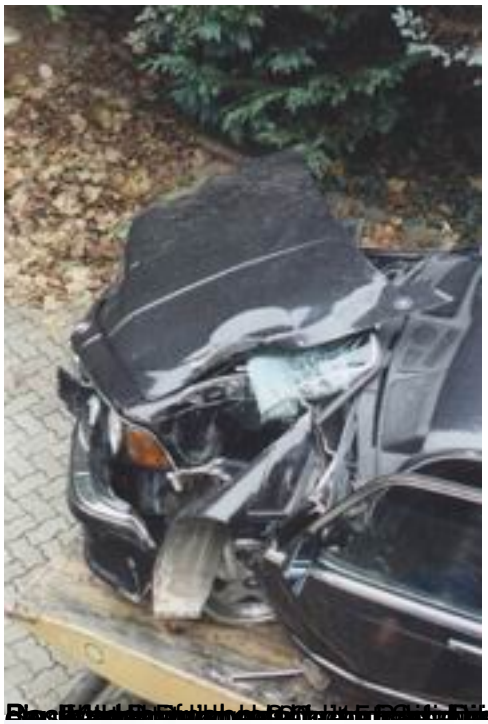
BMW M Power